



NONGBUALAMPHU

สำนักงานพาณิชย์จังหวัดหนองบัวลำภู

สรุปภาวะเศรษฐกิจการค้าจังหวัดหนองบัวลำภู
ประจำเดือนกุมภาพันธ์ 2569



ข้อมูลพื้นฐานจังหวัดหนองบัวลำภู
วิสัยทัศน์จังหวัด : เกษตรเพิ่มมูลค่า เมืองผ้า น่านอยู่ น่านเที่ยว



พื้นที่ : 3,859 ตร.กม



ประชากร : 506,185 คน



รายได้เฉลี่ยต่อหัว : (บาท/คน/ปี) = 69,008 บาท



โครงสร้างเศรษฐกิจ

จังหวัดหนองบัวลำภู
ประจำเดือน กุมภาพันธ์ 2569

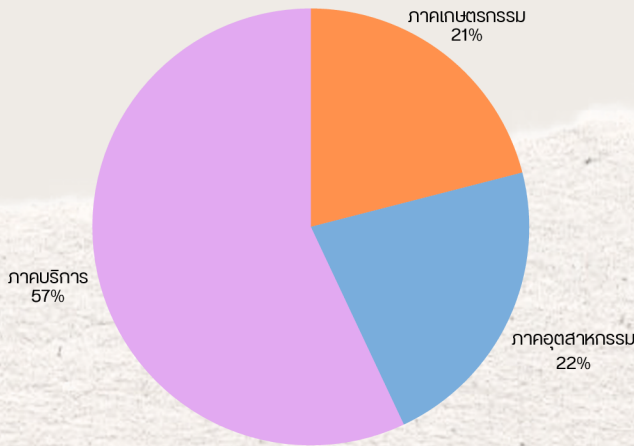

- ภาคบริการ: เช่น การค้าส่ง ค้าปลีกและการศึกษา
- ภาคอุตสาหกรรม: ส่วนใหญ่เป็นอุตสาหกรรมเกษตรแปรรูป เช่น โรงงานน้ำตาล และโรงงานแปรรูปยางพารา
- ภาคเกษตรกรรม: เป็นอาชีพหลักของประชากร แม้สัดส่วน (GPP) จะน้อยกว่าภาคบริการ แต่พืชเศรษฐกิจที่สำคัญ คือ ข้าวเหนียว, อ้อยโรงงาน, มันสำปะหลังและยางพารา

ดัชนีราคาผู้บริโภค



ดัชนีราคาผู้บริโภคของประเทศ
เดือนกุมภาพันธ์ 2569 มีค่าเท่ากับ
99.67 ▼

ดัชนีราคาผู้บริโภคทั่วไป
จังหวัดหนองบัวลำภู
เดือนกุมภาพันธ์ 2569 มีค่าเท่ากับ
99.60 ▼

- อัตราเงินเฟ้อทั่วไปลดลงร้อยละ 0.88 (YOY) เมื่อเทียบกับเดือนเดียวกันของปีก่อน
- ปัจจัยหลักมาจากการลดลงของราคาสินค้าในกลุ่มพลังงานและอาหารสด ตามราคาตลาดโลกและผลผลิตที่เพิ่ม

การเปลี่ยนแปลงของดัชนีราคาผู้บริโภคจังหวัดหนองบัวลำภู

ระยะเวลา	การเปลี่ยนแปลง	ร้อยละ
เดือนมกราคม 2569(MoM)	ลดลง	0.1 ▼
เดือนกุมภาพันธ์ 2569(YoY)	ลดลง	1.2 ▼

ดัชนีราคาผู้บริโภคทั่วไปจังหวัดหนองบัวลำภู เดือนกุมภาพันธ์ 2569 มีค่าเท่ากับ 100 เมื่อเทียบกับเดือนเดียวกันของปีก่อน อัตราเงินเฟ้อทั่วไป ลดลงร้อยละ 1.2 (YoY) โดยมีปัจจัยหลักจากการ ลดลงของสินค้าในหมวด พานะ การขนส่ง และการสื่อสารและในหมวดอาหารและเครื่องดื่มไม่มีแอลกอฮอล์ ลดลงร้อยละ 0.2 จากการลดลงของสินค้าในหมวดไข่และผลิตภัณฑ์นม ได้แก่ ไข่ไก่ นมผง นมเปรี้ยว ไข่เป็ด นมสด หมวดอาหาร ได้แก่ น้ำปลาร้า น้ำมันพืช น้ำปลา ซอสหอม นางรม และหมวดเครื่องดื่มไม่มีแอลกอฮอล์ ได้แก่ น้ำแข็ง น้ำตาลทราย น้ำดื่มบริสุทธิ์ เป็นต้น



สถานการณ์ราคาสินค้าเกษตร

ประจำเดือน กุมภาพันธ์ 2569



ข้าว

ราคารับซื้อ

รายการ	ม.ค. 69	ก.พ. 69
ข้าวหอมมะลิ(105)	15,887.50	15,700.00
ข้าวเหนียว(ก.ข.6)	11,925.00	11,375.00

- พื้นที่เพาะปลูกรวมทั้งสิ้น 684,767 ไร่
- ผลผลิตรวมทั้งสิ้น 262,167 ตัน

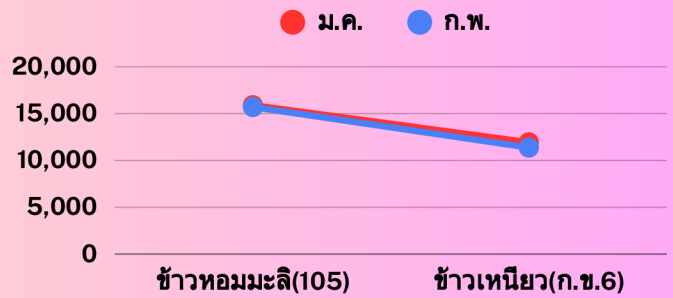

มันสำปะหลัง

ราคารับซื้อ

รายการ	ม.ค. 69	ก.พ. 69
มันคละ	2.28	2.34
ลานมัน เชื่อแป้ง 25%	2.58	2.55
ลานมัน มันเส้น	5.37	5.63

- พื้นที่เพาะปลูกรวมทั้งสิ้น 53,556 ไร่
- ผลผลิตรวมทั้งสิ้น 68,063 ตัน

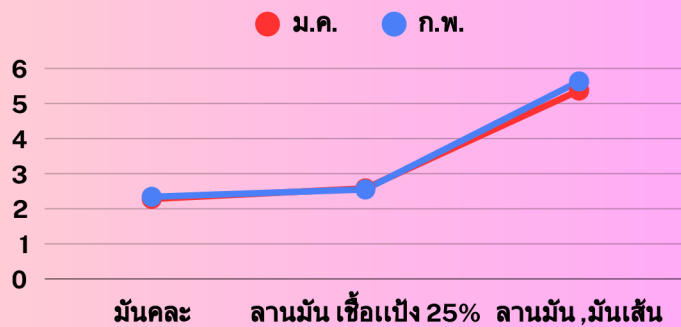

ข้าวโพดเลี้ยงสัตว์

ราคารับซื้อ

รายการ	ม.ค. 69	ก.พ. 69
ฝัก 30%	หมดฤดูเก็บเกี่ยว	หมดฤดูเก็บเกี่ยว
เมล็ด 30%	หมดฤดูเก็บเกี่ยว	หมดฤดูเก็บเกี่ยว
เมล็ด 14.5%	8.23	หมดฤดูเก็บเกี่ยว

- พื้นที่เพาะปลูกรวมทั้งสิ้น 6,288 ไร่
- ผลผลิตรวมทั้งสิ้น 2,134 ตัน



ยางพารา

ราคารับซื้อ

รายการ	ม.ค. 69	ก.พ. 69
ยางก้อนถ้วย	29.98	30.39
น้ำยางสด	49.65	52.50

- พื้นที่เพาะปลูกรวมทั้งสิ้น 131,846 ไร่
- ผลผลิตรวมทั้งสิ้น 16,021 ตัน

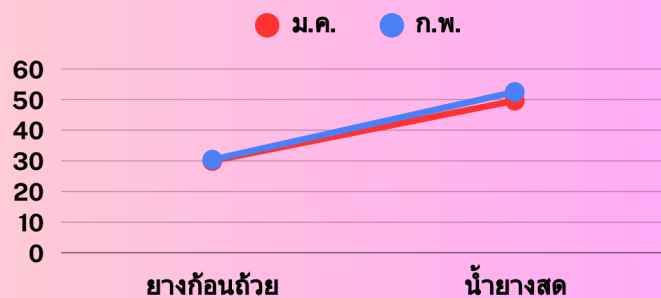

ปาล์มน้ำมัน

ราคารับซื้อ

รายการ	ม.ค. 69	ก.พ. 69
ผลปาล์มทะลาย 18%	4.75	5.06

- พื้นที่เพาะปลูกรวมทั้งสิ้น 9,217 ไร่
- ผลผลิตรวมทั้งสิ้น 32,967 ตัน

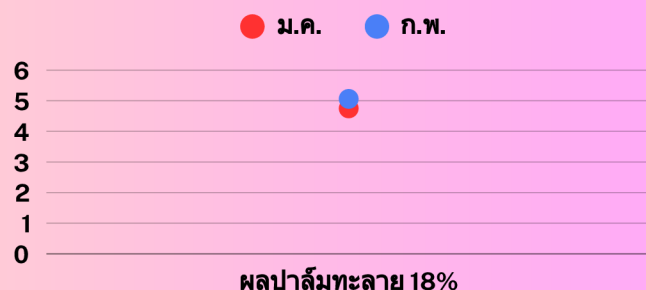



สถานการณ์ราคาสินค้าเกษตรที่สำคัญ และสินค้าอุปโภคบริโภค

สำนักงานพาณิชย์จังหวัดหนองบัวลำภู

ประจำวันที่ 24 มีนาคม 2569

	ราคาสดวันนี้	ราคาสดทำก่อน	เปลี่ยนแปลง	ราคาเดือนก่อน (n.w. 69)	ราคาปีก่อน (n.w. 68)
 ข้าวเปลือกหอมมะลิ (สีดีต้นข้าว 36 กรม ขึ้นใบ)	15,700-16,000	15,700	▲ 150	15,700	15,312.50
 ข้าวเปลือกเหนียว (เมล็ดขาว nv 6)	12,000-12,400	12,000	▲ 200	11,375	13,337.50
 มันน้ำปะหลัง หัวมันสด (น. สามชั้นดะ มีหัวน้ำขุ่น)	2.30-2.50	2.30-2.50	↔	2.34	1.83
 มันน้ำปะหลัง หัวมันสด (น. สามชั้น หัวแข็ง 25%)	2.65-2.70	2.65	▲ 0.03	2.55	2.10
 ข้าวโพดเลี้ยงสัตว์ฝัก (ความชื้นไม่เกิน 30%)	-	-	-	-	-
 ข้าวโพดเลี้ยงสัตว์เมล็ด (ความชื้นไม่เกิน 30%)	-	-	-	-	-
 ข้าวโพดเลี้ยงสัตว์เมล็ด (ความชื้นไม่เกิน 14.5%)	-	-	-	-	-
 ยางก้อนถ้วย	32.20-32.70	32.05	▲ 0.40	30.39	35.82
 น้ำยางสด	-	-	-	52.50	58.50
 ปาล์มน้ำมัน (น. สามช.)	5.50-5.80	5.30-5.60	▲ 0.20	5.06	6.77
 สุกรชำแหละเนื้อแดง (บาท/กก.)	150-160	150	▲ 5	150	160
 สุกรชำแหละสามชั้น (บาท/กก.)	170	160-170	▲ 5	170	170
 เนื้อโคชำแหละเนื้อนุ่ม (บาท/กก.)	280	280	↔	280	300
 ไก่เนื้อไก่สดทั้งตัว (ไม่รวมเครื่องใน) (บาท/กก.)	90	85	▲ 5	80	82.5
 ไก่เนื้อไก่สดชำแหละออก (บาท/กก.)	90	80	▲ 10	85	85
 ไก่เนื้อไก่สดชำแหละน้องสะโพก (บาท/กก.)	85-90	85-90	↔	85	85
 ปลานิล (บาท/กก.)	95-100	95-100	↔	95-100	95-100
ไข่ไก่ เบอร์ 3 (บาท/ฟอง)	3.7	3.7	↔	3.9	3.9
น้ำมันพืชปาล์ม (บาท/ลิตร)	47-58	47-58	↔	50-58	60-63
ข้าวสารหอมมะลิ (บาท/กก.)	38	36	▲ 2	36	34
ข้าวสารเหนียว nv. (บาท/กก.)	28	28	↔	28	29

หมายเหตุ : ราคาสินค้าเกษตร ณ ลานรับซื้อ และราคาสินค้าบริโภค ณ กิ่งตลาดทั่วไป





ข้อมูลจดทะเบียนนิติบุคคล ประจำเดือนกุมภาพันธ์ 2569 สำนักงานพาณิชย์จังหวัดหนองบัวลำภู



นิติบุคคลตั้งใหม่

นิติบุคคลจัดตั้งใหม่เดือนมกราคม 2569 จำนวน 12 ราย
 หจก. 4 ราย ทุน 3.50 ล้านบาท
 บจ. 8 ราย ทุน 15.40 ล้านบาท

นิติบุคคลตั้งใหม่เดือนกุมภาพันธ์ 2569 จำนวน 5 ราย
 หจก. 3 ราย ทุน 2.30 ล้านบาท
 บจ. 2 ราย ทุน 3.00 ล้านบาท

จำนวนนิติบุคคลจดทะเบียนลดลง 58.33 ทุนจดทะเบียนลดลงร้อยละ 71.96

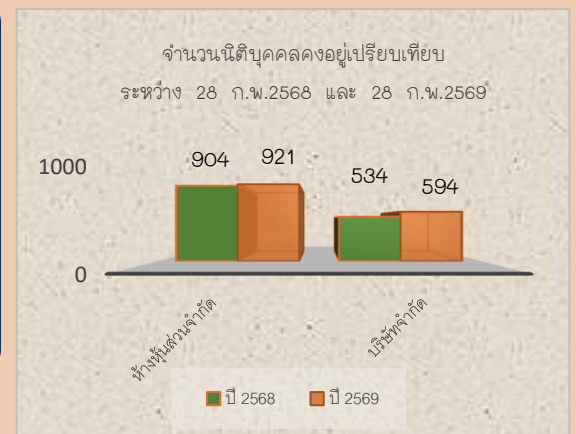

นิติบุคคลเลิก

นิติบุคคลจัดเลิกเดือนมกราคม 2569 จำนวน 2 ราย
 หจก. - ราย ทุน - ล้านบาท
 บจ. 2 ราย ทุน 1.50 ล้านบาท

นิติบุคคลเลิกเดือนกุมภาพันธ์ 2569 จำนวน 2 ราย
 หจก. 1 ราย ทุน 1.00 ล้านบาท
 บจ. 1 ราย ทุน 1.00 ล้านบาท

จำนวนนิติบุคคลจดทะเบียนเลิกมีจำนวนเท่ากัน / ทุนจดทะเบียนลดลงร้อยละ 33.33

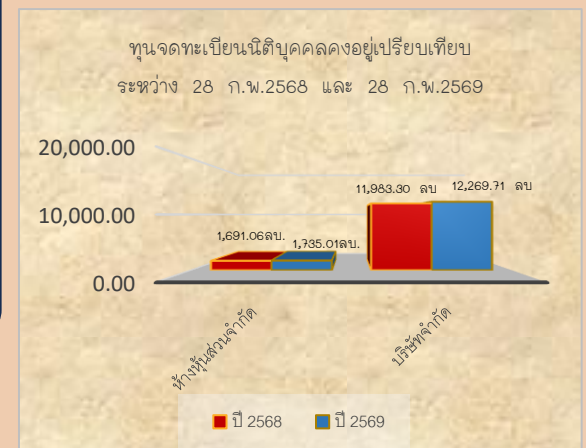

ประเภทนิติบุคคลตั้งใหม่	จำนวน (ราย)	ทุนจดทะเบียน (บาท)
ธุรกิจจัดนำเที่ยว	1	2,000,000.00
การให้เช่าและให้เช่าแบบกึ่งสัญญาเช่า	1	1,000,000.00
การก่อสร้างอาคารที่พักอาศัย	1	1,000,000.00
การขายปลีกทางอินเทอร์เน็ต	1	1,000,000.00
การบริการด้านการจัดเลี้ยง	1	300,000.00

ประเภทนิติบุคคลเลิก	จำนวน (ราย)	ทุนจดทะเบียน (บาท)
การขายปลีกเชื้อเพลิงยานยนต์ในร้านค้า	1	1,000,000.00
ตัวแทนธุรกิจการเดินทาง	1	1,000,000.00

สอบถามข้อมูลเพิ่มเติมได้ : กลุ่มทะเบียนธุรกิจและอำนวยความสะดวกทางการค้า
สำนักงานพาณิชย์จังหวัดหนองบัวลำภู

โทร. 0 4231 2731
Line Id : @834tmvdc